



A'

São Paulo, March 4th, 2016

To: PASAF Executive Committee

Ref: 2016 Executive Committee Meeting, Agenda

The following items are to be addressed at the July meetings. Please send me any additional items for us to develop a final Agenda.

1. 2019 Pan American Games. Responsible for and timeframe:
  - Update on Venue definition
  - Athletes Village location
  - Hotel partnership for Delegates and meetings
  - Boat Class definition and number of places/Class
  - Mixed team Class definition
  - Number of sailing courses and support personnel and equipment
  - Boat suppliers for event and cost negotiations
  - Olympic Games Qualification status.
  - Qualifiers
  - Others:
    - Social Event and interaction with local community
  
2. PASAF
  - Webmaster
  - Youth Pan American Games
  - Regional Development Program
    - i. Sailing Clinics
    - ii. Race Management Clinics
    - iii. Umpire and Judges Clinics
    - iv. Boat Suppliers and Cost negotiation
    - v. Other programs to expand Sailing in Region
  - Pan American Optimist Championship
  - Pan American Youth Team Race Championship
  - PASAF name: PANAM Sailing?

John S. Bennett, President

Pan American Sailing Federation



# FEDERACION PERUANA DE VELA

Autoridad Nacional para el Perú reconocida por el Instituto Peruano del Deporte  
Afilada al Comité Olímpico Peruano y a la International Sailing Federation (ISAF)

B'

Lima, 9 de Julio del 2016

Oficio Nro 228-FPV-2016

Señores  
PASAF  
Presente.-

De nuestra mayor consideración:

La Presidencia de la Federación Peruana de Vela como miembro de PASAF le manifiesta que no tuvo conocimiento de la encuesta enviada por el Ejecutivo a los miembros de PASAF.

Es por intermedio de esta que describimos las Clases de embarcaciones de acuerdo a nuestra prioridad que deseamos participen en los próximos Juegos Panamericanos LIMA 2019, en la cual nuestra Federación será miembro de la Autoridad Organizadora.

1. Sunfish
2. J24
3. Snipe
4. Lightning
5. RS X M.
6. RS X F
7. LASER RD
8. LASER STD.
9. Barco Catamarán, NACRA 17

Sin otro particular, quedo de Ustedes.

Muy Atentamente,

GUILLERMO CAPPELLETI LERCARI  
PRESIDENTE

| 2019 B- 10 medals    |                   | 2019 A - 9 medals   |                  | 2015 - 10 medals - 5 olympic |                   | 2011 - 9 medals    |                  | year of the games     |              | Pan Am Games 2019<br>EVENT SCENARIOS<br>16 JULY 2016 | classes - numbers of boats and sailors (olympic classes in red) |                |              |                |
|----------------------|-------------------|---------------------|------------------|------------------------------|-------------------|--------------------|------------------|-----------------------|--------------|--|---|----------------|--------------|----------------|
| added: Nacra, kites  |                   | added: Nacra        |                  | added: 49er FX               |                   |                    |                  | changes in event list |              |  |   |                |              |                |
| removed: Hobie, J24  |                   | removed: Hobie, J24 |                  | removed: none                |                   |                    |                  |                       |              |  |   |                |              |                |
| boats                | sailors (MAX 148) | women (guaranteed)  | women (possible) | boats                        | sailors (MAX 148) | women (guaranteed) | women (possible) | sailors/boat          | 2011 - boats |  |   | 2011 - sailors | 2015 - boats | 2015 - sailors |
| RS X men             | 8                 | 8                   | 8                | RS X men                     | 8                 | 8                  | 8                | RS:X men              | 1            | 10   | 7   | 7              | 6            | 6              |
| RS X women           | 8                 | 8                   | 8                | RS X women                   | 8                 | 8                  | 8                | RS:X women            | 1            | 7  | 6   | 6              | 6            | 6              |
| Laser Standard - men | 16                | 16                  | 16               | Laser Standard - men         | 16                | 16                 | 16               | Laser Standard - men  | 1            | 13   | 16  | 16             | 16           | 16             |
| Laser Radial - women | 16                | 16                  | 16               | Laser Radial - women         | 16                | 16                 | 16               | Laser Radial - women  | 1            | 13   | 16  | 16             | 16           | 16             |
| 49er FX              | 16                | 8                   | 16               | 49er FX                      | 16                | 12                 | 16               | 49er FX - women       | 2            | 0  | 6   | 12             | 12           | 12             |
| Sunfish - open       | 12                | 12                  | 12               | Sunfish - open               | 12                | 12                 | 12               | Sunfish - open        | 1            | 12   | 12  | 12             | 12           | 12             |
| Snipe: mixed         | 10                | 10                  | 12               | Snipe: mixed                 | 12                | 2                  | 12               | Snipe: open           | 2            | 10   | 10  | 20             | 20           | 2              |
| Hobie Cat - open     | 0                 | 0                   | 0                | Hobie Cat - open             | 0                 | 5                  | 0                | Hobie Cat - open      | 2            | 8  | 7   | 14             | 7            | 5              |
| Lightning - mixed    | 10                | 8                   | 10               | Lightning - mixed            | 8                 | 8                  | 10               | Lightning - mixed     | 3            | 7  | 7   | 21             | 7            | 8              |
| J24 - open           | 0                 | 0                   | 0                | J24 - open                   | 0                 | 1                  | 0                | J24 - open            | 4            | 7  | 6   | 24             | 24           | 1              |
| Nacra 17 - mixed     | 8                 | 8                   | 9                | Nacra 17 - mixed             | 18                | 9                  | 9                | Nacra 17 - open       | 2            |  |   |                |              |                |
| kites - open         | 12                | 12                  | 0                | kites - open                 | 0                 | 0                  | 0                | kites - open          | 1            |  |   |                |              |                |
| 49er - men           | 0                 | 0                   | 0                | 49er - men                   | 0                 |                    |                  | 49er - men            | 2            |  |   |                |              |                |
|                      |                   |                     |                  |                              |                   |                    |                  | 2.4 - open            | 1            |  |   |                |              |                |
|                      | 0.46              | 0.46                | 0.5              |                              | 0.49              | 0.34               | 0.28             | ratio of women        |              |  |   |                |              |                |
|                      | 68                | 66                  | 74               |                              | 148               | 50                 | 41               | totals                | 23           | 87   | 140   | 148            | 93           | 103            |

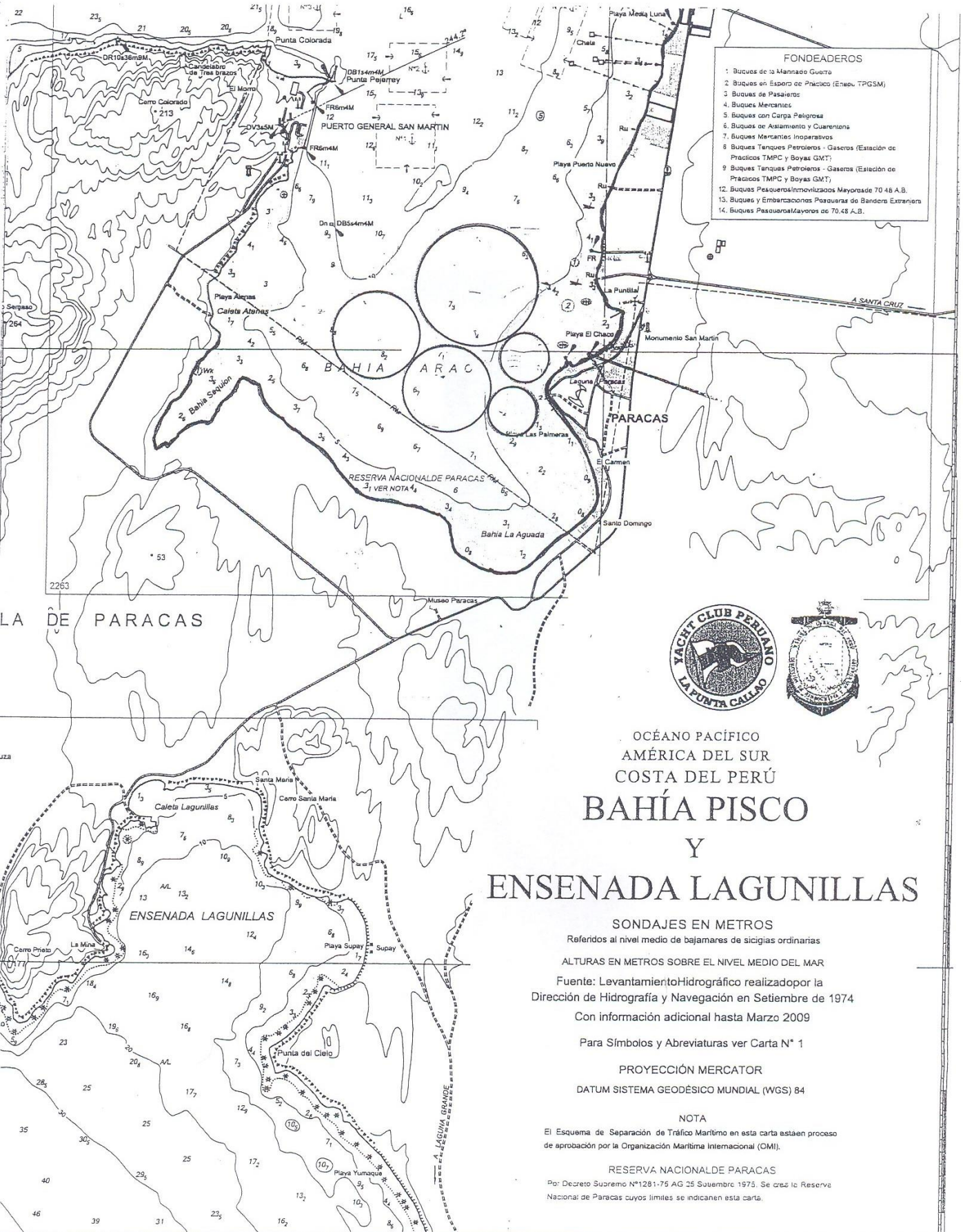

- FONDEADEROS**
1. Buques de la Armada Guerra
  2. Buques en Espera de Práctico (Eneou TPGSM)
  3. Buques de Pescañas
  4. Buques Mercantes
  5. Buques con Carga Peligrosa
  6. Buques de Asistimiento y Cuarentenas
  7. Buques Mercantes Insoperativos
  8. Buques Tanques Petroleros - Gaseros (Estación de Prácticos TMPC y Boyas GMT)
  9. Buques Tanques Petroleros - Gaseros (Estación de Prácticos TMPC y Boyas GMT)
  12. Buques Pesqueros/Inmovilizados Mayores de 70.48 A.B.
  13. Buques y Embarcaciones Pequeñas de Bandera Extranjera
  14. Buques Pesqueros/Trayeros de 70.48 A.B.



OCEANO PACIFICO  
 AMERICA DEL SUR  
 COSTA DEL PERU  
**BAHIA PISCO**  
 Y  
**ENSENADA LAGUNILLAS**

**SONDAJES EN METROS**  
 Referidos al nivel medio de bajamares de sicigias ordinarias  
**ALTURAS EN METROS SOBRE EL NIVEL MEDIO DEL MAR**  
 Fuente: Levantamiento Hidrográfico realizado por la  
 Dirección de Hidrografía y Navegación en Setiembre de 1974  
 Con información adicional hasta Marzo 2009

Para Símbolos y Abreviaturas ver Carta N° 1  
**PROYECCIÓN MERCATOR**  
**DATUM SISTEMA GEODÉSICO MUNDIAL (WGS) 84**

**NOTA**  
 El Esquema de Separación de Tráfico Marítimo en esta carta están en proceso de aprobación por la Organización Marítima Internacional (OMI).

**RESERVA NACIONAL DE PARACAS**  
 Por Decreto Supremo N° 1281-75 AG 25 Septiembre 1975. Se crea la Reserva Nacional de Paracas cuyos límites se indican en esta carta.

## APPENDIX A

| DATE 2019 | DAY       | ACTIVITY                     | EVENTS         |               |
|-----------|-----------|------------------------------|----------------|---------------|
| August 2  | Friday    | Last Day boats to arrive     | Venue Opens    | 08:00 - 18:00 |
| August 2  | Friday    | Athletes & Officials Arrival | Security Sweep | 08:00         |
| August 2  | Friday    | Measurement & Practice       |                | 08:00 - 18:00 |
| August 3  | Saturday  | Measurement & Practice       |                | 08:00 - 18:00 |
| August 4  | Sunday    | Team Leader's Meeting        |                | 10:00         |
| August 4  | Sunday    | Measurement                  | All Classes    | 08:00 - 13:00 |
| August 4  | Sunday    | Practice Race                | All Classes    | 13:00         |
| August 5  | Monday    | Races                        | All Classes    | 13:00         |
| August 6  | Tuesday   | Races                        | All Classes    | 13:00         |
| August 7  | Wednesday | Races                        | All Classes    | 13:00         |
| August 8  | Thursday  | Races                        | All Classes    | 13:00         |
| August 9  | Friday    | Races                        | All Classes    | 13:00         |
| August 10 | Saturday  | Medal Races                  | All Classes    | 13:00         |
| August 10 | Saturday  | Medal Ceremonies             |                | 18:00         |

REQUISITOS PARA CAMPEONATOS CLASIFICATORIOS A LOS JUEGOS PANAMERICANOS LIMA 2019  
REQUIREMENTS FOR QUALIFYING REGATTAS TO THE PANAMERICAN GAMES LIMA 2019

CAMPEONATOS CLASIFICATORIOS  
QUALIFYING REGATTAS

Los campeonatos clasificatorios para otorgar cupos a los eventos de Vela LIMA 2019 serán de preferencia los campeonatos regionales de las diversas clases seleccionadas para LIMA 2019. El Comité de Clasificación de PASAF/FEPAVE elaborará el listado inicial y este será enviado a todas las MNA y las Clases para la respectiva aprobación y coordinación de los eventos.

The qualifying regattas to award admission to the sailing events LIMA 2019 will be preferentially the regional championships of the various classes selected for LIMA 2019. The Qualifying Committee of PASAF/FEPAVE will prepare the initial listing and it will be sent to all the MNA and the Classes for the respective approval and coordination of the events.

Las Reglas de Clase que requieran que los competidores deban de ser miembros de la Asociación Internacional de su clase NO aplicarán.

Class rules requiring competitors to be members of their class association WILL NOT apply.

AVISOS DE REGATAS  
NOTICE OF RACE

Los Avisos de Regatas serán revisados 7 meses antes del evento por FEPAVE.  
The Notice of Race will be reviewed 7 months before the event by PASAF.

CONDUCCIÓN DE LA REGATA  
RACE MANAGEMENT

El Oficial Principal de la Regata (PRO) será un Oficial Internacional de Regatas de WORLD SAILING (IRO).

The Principal Race Officer of the Regatta (PRO) will be a WORLD SAILING International Race Officer (IRO).

JURADO INTERNACIONAL  
INTERNATIONAL JURY

Las protestas serán tratadas por un Jurado Internacional cuyas decisiones serán inapelables de acuerdo al del RRV (2017-2020). El Jurado estará compuesto por lo menos de 3 Jueces Internacionales miembros de 3 países y dos Jueces Nacionales.

Protest Hearings will be handled by an International Jury whose decisions will be unappealable in accordance the RRS (2017-2020). The Jury must have at least 3 members that are IJ's from 3 different countries and 2 National Judges.

**CLASIFICATORIO JUEGOS PANAMERICANOS LIMA 2019 (A ser incluido en el Aviso de Regatas)**  
**QUALIFICATION PANAMERICAN GAMES LIMA 2019 (To be included in the Notice of Race)**

Los países no clasificados que ocupen los "X" primeros lugares en este Campeonato clasificarán al evento de la Clase "X" de los Juegos Panamericanos LIMA 2019. Aplicará la reglamentación del Sistema de Clasificación de la Federación Panamericana de Vela (FEPAVE).

Unqualified countries which occupy the "X" first places in this Championship will qualify to the event of the Class "X" of the Panamerican Games LIMA 2019. Regulations of the Qualifying System of the Pan American Sailing Federation (PASAF).





MEASUREMENT FACILITIES

TERRACE

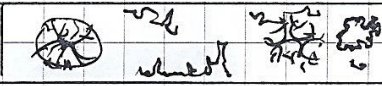

club

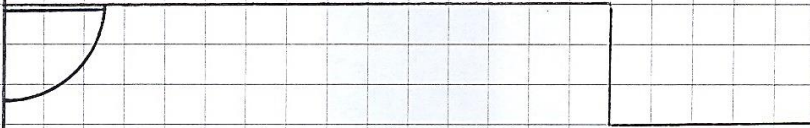

3.60

6.00

9.60

sails  
&  
spars  
or  
strips

9.60

sails

sails  
&  
spars

9.60

4.80

6.00

4.80

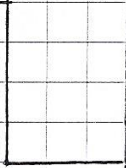

19/25 m Triply  
WOODEN PLATFORMS

5/25

